



SIE FINDEN ...

...einen Hund oder eine Katze

wenden Sie sich bitte an die **Ortspolizeibehörde** der Gemeinde oder Stadt. Ist dort niemand erreichbar, auch an die nächstgelegene **Polizeidienststelle** oder ggf. den **örtlichen Tierschutzverein**

Deutscher Tierschutzbund LV Saarland e.V.

Herr Werner Kirsch
Großblittersdorfer Str. 261
66119 Saarbrücken
Tel.: 0172/6 80 74 84

Bundesverband Tierschutz e.V. Geschäftsstelle Saarbrücken

Frau Ursula Hempel
Dr. Schoenemannstraße 15
66123 Saarbrücken
Tel.: 06 81/3 38 45

Menschen für Tierrechte Tierversuchsgegner Saar e.V.

Herr Rolf Borkenhagen
Waldwiese 9-11
66123 Saarbrücken
Tel.: 06 81/3 90 82 35

Katzenammenstation Saarbrücken

Frau Frederike Forner,
Saarwerderstraße 11
66119 Saarbrücken
Tel.: 06 81/85 56 44

Verein der Katzenfreunde Lebach e.V.

Frau Christa Baus
Am Schindelfeld 27
66822 Lebach
Tel.: 0 68 81/24 28

Katzenhilfe Pro Felidae e.V.

Frau Anne Günther
Pappelweg 5,
66701 Beckingen
Tel.: 0 68 35/60 83 69

Tierschutzverein Merzig-Wadern e.V.

Herr Madelaine Dönneweg
Im Alheck 13
66663 Merzig
Tel.: 0 68 61/66 98

Tierschutzverein Ottweiler u. U. e.V.

Herr Raimund Rein
Carlo Schmidweg 2
66564 Ottweiler
Tel.: 0 68 24/55 68

Tierschutzverein St. Wendel e.V.

Frau Konstanze Sattler
Pater Becker Straße 10
66646 Marpingen-Urexweiler
Tel.: 0 68 27/80 02 68

Tierschutzverein –Helfen, Retten, Lieben e.V.

Frau Miriam Habermann
Ruhbachstraße 20a
66583 Spiesen-Elversberg
Tel.: 0 68 21/7 27 95

Tierschutzverein Völklingen e.V.

Frau Heike Willié
Mühlenstraße 9
66333 Völklingen
Tel.: 0 68 98/2 24 03

Tierfreunde Schaumberg e.V.

Herr Sepp Dörr
Olga Schwindteweg 3
66636 Tholey

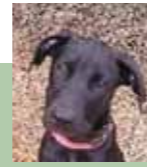

Katzenhilfe Schmelz e.V.

Frau Andrea Gansen
Hüttenstraße 14
66839 Schmelz
Tel.: 0 68 87/8 74 73

Verein der Katzenfreunde e.V.

Beatrice Speicher-Spengler
Glockenstr. 57
66787 Wadgassen
Tel.: 0 68 04/68 29

TIERHEIME

Tierschutzverein 1924 Saarbrücken u.U. e.V. Bertha-Bruch-Tierheim

Folsterweg 101
66117 Saarbrücken
Tel.: 06 81/5 35 30

Tierschutzverein Neunkirchen u.U. e.V. Tierheim Niederlinxweiler

Tierheim Linxbachhof
66606 St. Wendel-
Niederlinxweiler
Tel.: 0 68 51/90 75 88

...einen hilflosen oder „zahmen“ Vogel

Wildvögel, selbst wenn sie noch jung aus dem Nest gefallen sind, benötigen nur in seltenen Fällen der menschlichen Hilfe. Oft sind die Altvögel in der Nähe und füttern die Jungen auch außerhalb des Nestes.

Wenn dennoch Hilfe geboten ist, erhalten Sie Rat bei der **saarländischen Auffang- und Pflegestation** unter der Telefonnummer 0 68 76/5 78, **Station Weiskirchen** (Betreuer: Peter Kerl, An der Finkenburg 3, 66709 Weiskirchen).

TierOase Tholey-Marpingen

Frau Carmen Braun
Zur Seiters 4
66363 Tholey-Hasborn
Tel.: 0 68 53/73 49

Tierschutzverein Nonnweiler

Frau Ursula Mörsdorf
Feldstraße 4
66620 Braunshausen
Tel.: 0 68 73/69 57

Tierschutzverein Homburg u.U. Ria-Nickel-Tierheim

Erbacher Bahnhof 3
66424 Homburg
Tel.: 0 68 41/7 94 88

Tierschutzverein Untere Saar e.V. Tierheim Dillingen

Bruchweg 55
66763 Dillingen
Tel.: 0 68 31/715 52



...einen kranken bzw. „untergewichtigen“ Igel

Igel leben nahe beim Menschen und können auch, ohne dass ihnen etwas fehlt, auf sich aufmerksam machen. Insbesondere bei späten Würfen im Herbst besteht nicht selten die oft unbegründete Gefahr, dass die Jungen nicht heil über den Winter kommen. Rat und Hilfe bekommen Sie bei der **Wildtierauffangstation des Saarlandes**, Tel.: 0 68 81/9 71 28 20, Wochenende und Feiertage: Tel.: 0151-18 48 98 08 und bei den Tierheimen.

...ein größeres Wildtier z.B. verletzt nach einem Verkehrsunfall

Bei Unfällen mit Wild sollte der zuständige Jagdausübungsberechtigte umgehend informiert werden. Weitere Informationen erhalten Sie von der **Vollzugspolizei**, die den Wildunfall auch aufnimmt. Nehmen Sie die Tiere ohne vorherige Kontaktaufnahme zu diesen Stellen auf, laufen Sie Gefahr, sich strafbar zu machen. Weitergehende Informationen erhalten Sie von den Jagdbehörden.

JAGDBEHÖRDEN

Landkreis Saarlouis

Kaiser-Wilhelm-Str. 4-6
66740 Saarlouis
Tel.: 0 68 31/44 40

Landkreis Neunkirchen

Wilhelm-Heinrich-Str. 36
66564 Ottweiler
Tel.: 0 68 24/90 60

Landkreis Merzig-Wadern

Bahnhofstr. 44
66663 Merzig
Tel.: 0 68 61/800

Landkreis St. Wendel

Mommstr. 21-25
66606 St. Wendel
Tel.: 0 68 06/80 10

Regionalverband Saarbrücken

Schlossplatz
66119 Saarbrücken
Tel.: 06 81/506-0

Landeshauptstadt Saarbrücken

Großherzog-Friedrich-Str. 111
66121 Saarbrücken
Tel.: 06 81/90 50

Saarpfalz-Kreis

Am Forum 1
66424 Homburg
Tel.: 0 68 41/10 40

Oberste Jagdbehörde

Ministerium für Umwelt, Energie und Verkehr
Abteilung D
Keplerstr. 18
66117 Saarbrücken
Tel.: 06 81/501-42 61



...einen Exoten von der Schlange über die Schildkröte bis hin zum Krokodil

Die saarländischen Zoos stehen alle unter wissenschaftlicher Leitung, die von fachkundigen Mitarbeitern/innen unterstützt wird. Hier verfügt man sowohl über die erforderliche Artenkenntnis als auch das praktische Wissen, um für alle Fälle gewappnet zu sein.

SIE WERDEN AUFMERSAM AUF...

... Frösche, Kröten, Kaulquappen

Wenn Sie auf eine Ansammlung von Fröschen, Kröten bzw. deren Larven (Kaulquappen) treffen und bemerken, dass keinerlei oder nur unzureichende Schutzmaßnahmen vorgenommen wurden, so dass stark befahrene Straßen von den Tieren ungeschützt überquert werden müssten, wenden Sie sich an das **Landesamt für Umwelt- und Arbeitsschutz, Zentrum für Biodokumentation**, Am Bergwerk Reden 11, 66578 Schiffweiler/ Landsweiler-Reden, Tel. 06 81/501-34 52 oder den Landesbetrieb für Straßenbau, Lindenallee 2a, 66538, Neunkirchen, Telefon: 0 68 21/100-0

...ein Haustier in Not

Sie sehen wie ein Tier leidet. Ganz gleich ob auf der Weide, im Hundezwinger oder woanders. Wenn Sie den Eindruck haben, dass Tiere gequält oder nicht artgerecht gehalten und betreut werden, informieren Sie sich bei der zuständigen Tierschutzbehörde. Diese stellt fest, ob tatsächlich gegen Bestimmungen des Tierschutzgesetzes verstoßen wurde und leitet dann die notwendigen Maßnahmen ein. Ist diese nicht erreichbar, aber sofortiges Handeln unabdingbar, um dem Tier akute Qualen zu ersparen oder Gefahren abzuwehren, steht die Vollzugspolizei als Freund und Helfer zur Verfügung und wird das Erforderliche veranlassen.



TIERSCHUTZBEHÖRDEN

Die untere Tierschutzbehörde, im Saarland das Landesamt für Gesundheit, Soziales und Verbraucherschutz-Abteilung Lebensmittel und Veterinärwesen, kontrolliert und überprüft u.a. die Einhaltung des Tierschutzgesetzes.

Für das Gebiet des Regionalverbandes Saarbrücken:

Regionalstelle Mitte
Nell-Breuning-Allee 6
66115 Saarbrücken
Tel.: 06 81/99 78-45 50

Für das Gebiet der Landkreise Saarlouis und Merzig-Wadern

Regionalstelle West
Industriestr. 6
66740 Saarlouis
Tel.: 06 81/99 78-46 00

Für das Gebiet der Landkreise Saarpfalz-Kreis, Neunkirchen und St. Wendel

Regionalstelle Ost:
Seminarstr. 25
66564 Ottweiler
Tel.: 06 81/99 78-46 50

Oberste Tierschutzbehörde

Ministerium für Umwelt, Energie und Verkehr
Abteilung D
Keplerstr. 18
66117 Saarbrücken
Tel.: 06 81/501-47 56

TIERHEIME UND TIERÄRZTLICHE VERSORGUNG

Tierheime werden überwiegend ehrenamtlich betreut und haben feste Öffnungszeiten. Bei Fund- und herrenlosen Tieren, die außerhalb der Öffnungszeiten gefunden und nicht vorübergehend verwahrt werden können, ist die jeweilige Ortspolizeibehörde bei den Gemeinden und Städten oder, falls diese nicht erreichbar ist, die nächste Vollzugspolizeidienststelle zu informieren.

Wird ein Tier aufgenommen, das krank oder verletzt ist, sollte es tierärztlich versorgt werden.

Außerhalb der üblichen Öffnungszeiten gibt es einen tierärztlichen Bereitschaftsdienst.

Den nächst erreichbaren Tierarzt erfahren Sie aus dem Telefonbuch, dem amtlichen Bekanntmachungsblatt Ihrer Gemeinde oder im Internet unter www.tierarzt-saar.de.

Wer kennt nicht Alltagssituationen wie diese? Plötzlich stößt man auf ein krankes und/oder Fund- bzw. herrenloses Tier oder sieht, dass ein Tier nicht artgerecht gehalten oder misshandelt wird. Man fragt sich, was ist zu tun bzw. wer ist im konkreten Fall überhaupt zuständig? Wie ist die Rechtslage und wo kann ich mich genauer informieren?

In Fällen wie diesen soll dieser Leitfaden Bürgerinnen und Bürgern und Bediensteten von Behörden Hilfestellung bieten. Aber auch in anderen (Tierschutz-) Situationen hilft der Leitfaden, damit der richtige Ansprechpartner schnell gefunden wird.

In Kooperation mit der Tierschutzstiftung Saar hat das Ministerium für Umwelt, Energie und Verkehr diesen für das Saarland geltenden Wegweiser mit den wichtigsten An-schriften und Telefonnummern sowie direkten Ansprechpartnern/-innen (Anhang) in Sachen Tierschutz zusammengestellt, damit Sie als Bürger/in für alle Fälle gerüstet sind.

Helfen Sie durch Ihr Handeln!



Impressum

Herausgeber: Tierschutzstiftung Saar in Kooperation mit dem Ministerium für Umwelt

Kontakt: www.tierschutzstiftung.de

Grafik: Mahren+Reiß GrafikDesign, Saarbrücken

Druck: O/D Ottweiler Druckerei



Tierschutzstiftung Saar

Geschäftsstelle im Ministerium für Umwelt, Energie und Verkehr
 Keplerstr. 18
 66117 Saarbrücken
 Telefon: 06 81/501-47 56
 Telefax: 06 81/501-35 10
 c.behnisch-hartz@umwelt.saarland.de

www.tierschutzstiftung.de

Um einen möglichst umfassenden Tierschutz zu leisten, sind wir auf Ihre Unterstützung angewiesen. Wir würden uns freuen, wenn Sie durch eine Spende mithelfen.
 Sparkasse Saarbrücken
 (BLZ 590 501 01)
 Konto 733 733

Eine Spendenbescheinigung sowie weitere Informationen erhalten Sie bei der Tierschutzstiftung Saar.

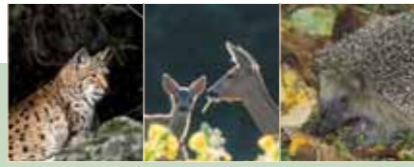

AUFFANG- UND PFLEGESTATIONEN FÜR WIRBELTIERE

Wildtierauffangstation Eppelborn
 Im Klingelfloß, 66571 Eppelborn
 Wochentags von 8 Uhr bis 16 Uhr: Tel.: 0 68 81/9 71 28 20
 Wochenende und Feiertage: Tel.: 0151-18 48 98 08

ANSPRECHPARTNER/IN FÜR WILDTIERE ALLGEMEIN
WITAS Verein für Wildtier- und Artenschutz e.V.
 Tel.: 06836-3601 u. 0172-6802741

ANSPRECHPARTNER/IN FÜR NESTLINGS
 Werner Mankel, Tel.: 0 68 93/61 49 sowie die Auffang- und Pflegestation in Weiskirchen, Tel.: 0 68 76/578

FLEDERMÄUSE
 Nina und Markus Utesch, Tel.: 0 68 33/1 73 02 50
 Dr. Christine Harbusch; Tel.: 0 68 65/9 39 34

STADTTAUBEN
 Rolf Borkenhagen; Tel.: 06 81-3 90 82 35 und 0173-9 35 45 17

BIBER
 Herr Ernst Kollmann, Tel.: 0 68 34/4 94 58



ZOOLOGISCHE GÄRTEN

ZOO SAARBRÜCKEN
 Graf-Stauffenberg-Straße
 66121 Saarbrücken
 Tel.: 06 81/9 80 44-0

ZOO NEUNKIRCHEN
 Zoostraße 25
 66538 Neunkirchen (Saar)
 Tel.: 0 68 21/2 18 53

LANDESBEHÖRDEN

LANDESBETRIEB FÜR STRABENBAU
 Lindenallee 2a
 66538 Neunkirchen
 Telefon: 0 68 21/100-0

LANDESAMT FÜR UMWELT- UND ARBEITSSCHUTZ
 Zentrum für Biodokumentation
 Am Bergwerk Reden 11
 66578 Schiffweiler/
 Landsweiler-Reden
 Tel.: 06 81/501-34 52



Saarland Polizei

LANDESPOLIZEIDIREKTION

Polizeidienststellen mit Rund-um-die-Uhr-Dienst im Saarland

- 1 PBI Saarbrücken-St.Johann
Kärcherstr. 5
66111 Saarbrücken
Tel.: 06 81/9 62-0
- 2 PI Alt-Saarbrücken
Am Ludwigsplatz 12
66117 Saarbrücken
Tel.: 06 81/58 81 64-0
- 3 PI Saarbrücken-Burbach
Heinrich-Barth-Str. 2
66115 Saarbrücken
Tel.: 06 81/97 15-0
- 4 PBI Saarbrücken-Brebach
Saarbrücker Str. 1
66130 Saarbrücken
Tel. 06 81/98 72-0
- 5 PI Sulzbach
Gärtnerstr. 12
66280 Sulzbach
Tel. 0 68 97/9 33-0
- 6 PI Köllertal
Triererstr. 59
66265 Heusweiler
Tel. 0 68 06/9 10-0
- 7 PI Völklingen
Cloosstr. 14-16
66333 Völklingen
Tel. 0 68 98/2 02-0
- 8 PBI Neunkirchen
Falkenstr. 11
66538 Neunkirchen
Tel. 0 68 21/2 03-0
- 9 PI Illingen
Illinger Str. 117
66557 Illingen
Tel. 0 68 25/9 24-0
- 10 PBI Homburg
Eisenbahnstr. 40
66424 Homburg
Tel. 0 68 41/1 06-0
- 11 PI St.Ingbert
Kaiserstr. 48
66386 St.Ingbert
Tel. 0 68 94/1 09-0
- 12 PI Blieskastel
Molkereistr. 4
66440 Blieskastel
Tel.: 0 68 42/9 27-0
- 13 PBI St.Wendel
Mommstr. 37-39
66606 St.Wendel
Tel.: 0 68 51/8 98-0
- 14 PI Nohfelden-Türkismühle
Trierer Str. 43
66625 Nohfelden
Tel.: 0 68 52/9 09-0
- 15 PBI Saarlouis
Alte-Brauerei-Str. 3
66740 Saarlouis
Tel.: 0 68 31/9 01-0
- 16 PI Bous
Mannesmannstr. 2
66359 Bous
Tel.: 0 68 34/9 25-0
- 17 PI Dillingen
Rathausstr. 1
66763 Dillingen
Tel.: 0 68 31/9 77-0
- 18 PI Lebach
Am Markt 3
66822 Lebach
Tel.: 0 68 81/5 05-0
- 19 PBI Merzig
Gutenbergstr. 30
66663 Merzig
Tel.: 0 68 61/70 4-0
- 20 PI Wadern
Herrmann-Löns-Str. 9
66687 Wadern
Tel.: 0 68 71/90 01-0



Saarland Ministerium für Umwelt, Energie und Verkehr



2010
**LEITFADEN
 TIERE IN NOT**
 WER HILFT WEITER ?