kleintiercentrum
köllertal

Newsletter Dezember 2020

Leckere Geschenkidee für Hunde & Katzen:

Oh wie lecker! Die begehrten Weihnachtssets von Vet-Concept
können wir Ihnen zum Verkauf anbieten.
Sie sind alle Jahre wieder eine super Geschenkidee für die Katzen & Hunde.
Was zum spielen und was zum naschen, was will man mehr?
Dieses Jahr fällt leider coronabedingt unsere Los-Aktion aus,
bei der es u.a. die tollen Sets zu gewinnen gab.
Aber nicht traurig sein, seit dem 1.12. wartet schon eine andere kleine Überraschung auf Sie ☺
Hier die Infos zu den Inhalten der Weihnachtssets:
Set Katze : Hirschfleischhappen in weihnachtlicher Dose und 1 Spielzeug
Set Hunde (klein/mittel/groß):
Wintergebäck in weihnachtlicher Tüte, 1 Hirschknochen & 1 Stofftier

Umfassendes chirurgisches Angebot: Osteosynthesen und die neue Methode zur Kreuzband Operation VET LIG

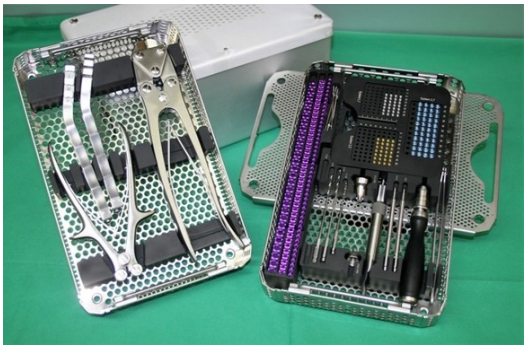

Osteosynthese:
Für komplizierte Frakturen, Splitterfrakturen und bei Frakturversorgungen von kleinen bis großen Patienten empfehlen wir die Versorgung mittels eines Fixateur interns (winkelstabiles System).
Hierfür steht uns das recht neue EickLoxx System von Eickemeyer in small und large zur Verfügung, dass alle Vorteile der bisherigen Systeme in sich vereint. Die Vorteile:
- weniger Schraubenlockerungen
- in den meisten Fällen können Platte und Schrauben belassen werden, also keine Implantatentfernung notwendig. Somit wird dem Tier eine weitere Narkose/OP erspart!
- hochstabiles Material (Titan) erhöht die Sicherheit und den Heilungserfolg

Kreuzband-OP:
Wir freuen uns, Ihnen eine neu aus der Humanmedizin übernommene Methode zur Behandlung des Kreuszbandrisses beim Hund anbieten zu können.
Jahrelang gab es eigentlich nur 2 Möglichkeiten. Faden- Nahttechniken, die das Knie zwar stabilisieren, aber nur bei Hunden bis zu 15 kg gute Ergebnisse gebracht haben. Oder Osteotomien, wie die TTA oder TPLO, die sehr gute Ergebnisse zeigen, aber nicht ganz ungefährlich und kostenintensiv sind.
Die Methode des Kreuzbandersatzes direkt im Knie gab es schon in den 80er Jahren, scheiterte aber zu oft an der mangelnden Haltbarkeit der Implantate. Die jetzt neu entwickelten Bänder sind reißfest, biologisch verträglich und sicher zu verankern.
Die Vorteile der Methode liegen in einer unkomplizierten OP Methode und einem geringen Risiko an schweren Komplikationen. Der Hund darf schon einen Tag nach Operation das Bein wieder belasten.
Last but not least sind die Kosten der Operation geringer als die einer TTA oder TPLO.
Unsere Tierärztin Frau Koch berät Sie gerne - rufen Sie an oder vereinbaren Sie einen Termin!
Zu diesem Thema gibt es auch demnächst ein Video auf YouTube. Wir informieren Sie, sobald Sie es anschauen können!

Heute schon gelacht?

Hier noch ein paar tolle Brandt-Cartoons zum schmunzeln.
Denn: LACHEN IST DIE SCHÖNSTE SPRACHE DER WELT!
... und LACHEN IST WIE KONFETTI FÜR DIE SEELE
Über 20 Hunde- und Katzencartoons haben wir bereits auf facebook und instagram gepostet. Jede Woche folgt ein neuer Cartoon.....schauen Sie doch mal rein :-)

Neues Ultraschallgerät mit modernster Technik ist da!

Die langjährige Erfahrung von Tierärztin Sabine Koch und die neueste Technik konnten sich schnell perfekt ergänzen:

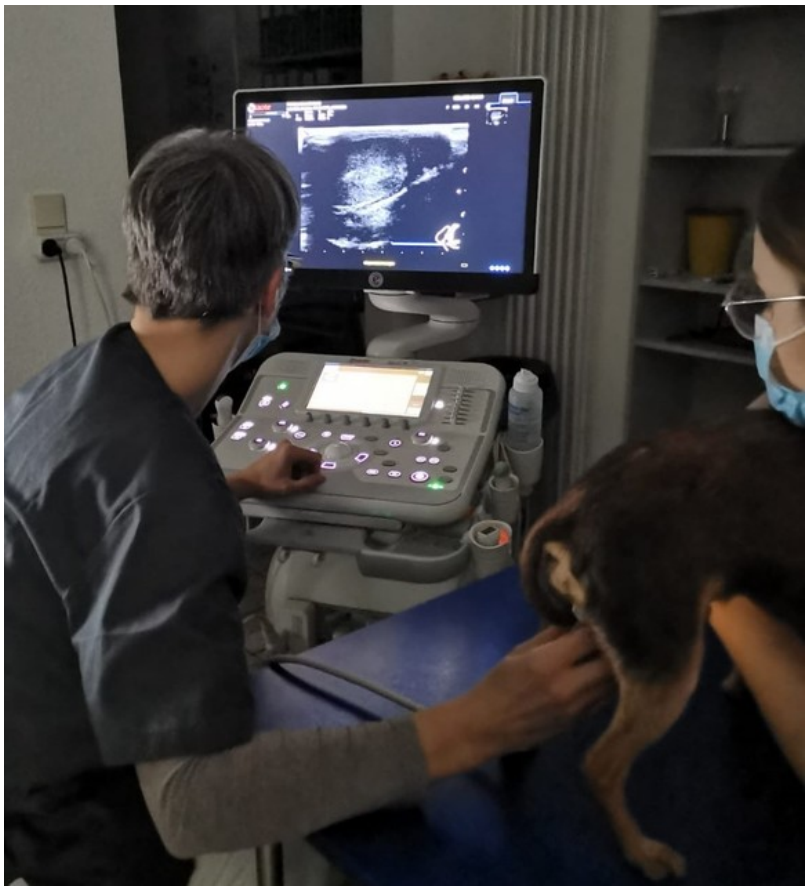

Die großen Vorteile unseres neuen Ultraschallgerätes:

- neueste und hervorragende Technologie von Esaote
- mit nun 4 anstatt 3 Schallköpfen. Aufgrund der Anzahl der unterschiedlichen Schallköpfe und der hohen Bildauflösung können wir präzise Ultraschalluntersuchungen von XXS (ca. 1kg) bis XXL (ca. 100kg) durchführen.
- mit dem LED-Monitor in IPS-Technologie können Details so gut wie nie zuvor gesehen werden
- hohe Empfindlichkeit und hohe räumlicher Auflösung machen Beurteilungen selbst in schwierigen Situationen reibungsloser und sicherer möglich.

Unsere Terminsprechstundenzeiten an und zwischen den Feiertagen:

Donnerstag, Hl. Abend, 24. Dezember Sprechstunde 9-12 Uhr

Freitag, 25. Dezember Notfallsprechstunde 10-12 Uhr

Samstag, 26. Dezember Notfallsprechstunde 10-12 Uhr
Sonntag, 27. Dezember Notfallsprechstunde 10-12 Uhr

Montag, 28. Dezember bis Mittwoch, 30. Dezember
Sprechstunden je 9-12 Uhr und 16-19 Uhr

Donnerstag, Silvester, 31. Dezember Sprechstunde 9-12 Uhr

Freitag, 01. Januar 2021 Notfallsprechstunde 10-12 Uhr

Samstag, 02. Januar 2021 Sprechstunde 10-12 Uhr und 16-18 Uhr

Sonntag, 03. Januar 2021 Notfallsprechstunde 10-12 Uhr

ab 4. Januar 2021 wie gewohnt

Frohe Weihnachten, einen guten Rutsch
und für 2021 alles erdenklich Gute
- vor allem viel Gesundheit & viele fröhliche Stunden-
wünscht Ihnen
Ihr Team des Kleintiercentrums Köllertal

Unser aktuelles Team von links nach rechts:
Susanne Rieke, Heike Raubuch, Linda Beyer, Tierärztin Yvonne Morgens, Mirjam Gadelrabb, Tierärztin Kinda Alkhatib, Azubi Laura Dörr, Sabrina Zutt, Azubi Kai Pfister, Azubi Anna Reis, Sarah Binz,Tierärztin Sabine Koch, Tierärztin Petra Baumann, Angelika Kaiser, Sarah Ludt, Sandra Kania-Dostert, Tierarzt Dr. med. vet. Hans-Friedrich Willimzik

Kleintiercentrum Köllertal | In den Siefen 3 - 5 | 66346 Püttlingen | Tel. 06806 / 922 000
Mit dem richtigen Riecher für die Gesundheit Ihres Haustieres | An 7 Tagen in der Woche für Sie da!
Sie erhalten Termine in folgenden Zeiten:
Montag -Freitag von 9-12 Uhr und 16-19 Uhr
Samstag 10 - 12 und 16 - 18 Uhr
Sonn- und Feiertag Notfallsprechstunde 10 - 12 Uhr
Bitte rufen Sie uns an!

Im Newsletter werden auch Fotos von www.fotolia und www.shutterstock lizensiert verwendet.

Newsletter abbestellen unter: rieke@kkkoe.de